РЕПУБЛИКА СРБИЈА
Општина Апатин
К.О. Апатин

КАТАСТАРСКО-ТОПОГРАФСКИ ПЛАН
за парцеле бр. 3246, 3247, 3248 и 3249

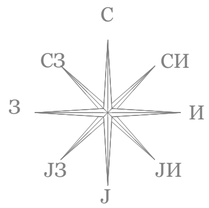

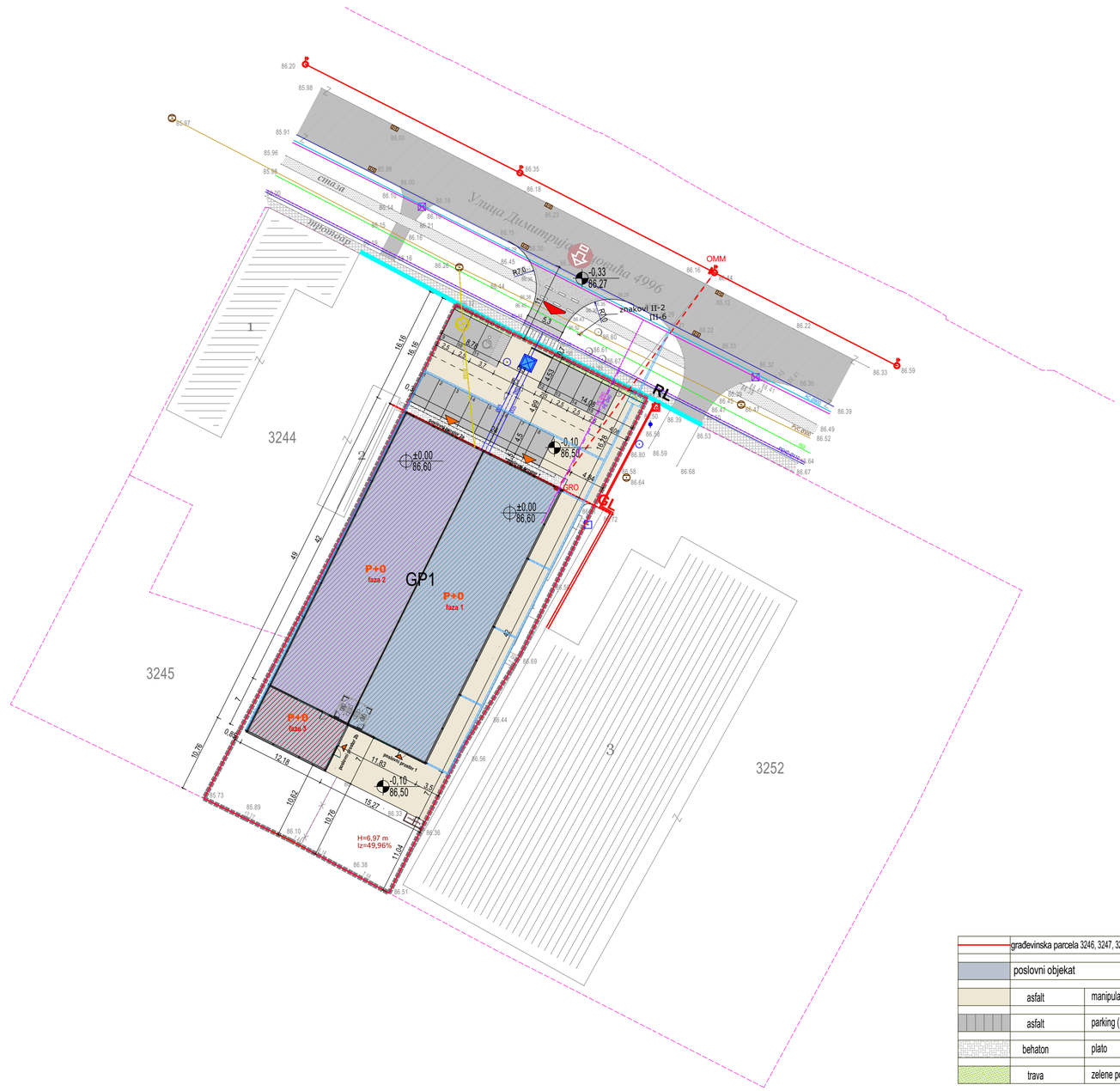

Легенда:

- 3246 *број парцеле*
- 7.58 *фронт*
- *канализација*
- *сливник*
- *бандера*
- *чесма*
- *телекомуникације*
- *шахт водовод*
- *парцела граница*
- *дрво*

	грађевинска парцела 3246, 3247, 3248 і 3249 KO Apatin		2188,00 m²	100,00%
	poslovni objekat		1093,23 m²	49,96%
	asfalt	manipulativne površine	502,06 m²	22,95%
	asfalt	parking (15 mesta)	174,15 m²	7,96%
	behaton	plato	36,44 m²	1,67%
	trava	zelene površine	382,12 m²	17,46%

P = 1:500

1

Подаци о снимању
а) гпс-ртк
Децембар 2024.

BIRO ZA GEODETSKE POSLOVE GEOCENTAR PREDRAG DRAKULIĆ PR SOMBOR

Милан П. Дракулић
Маст. инж. геодез.
01 0374 15
ГЕОДЕТСКА ЛИЦЕНЦА ПРВОГ РЕДА

Снимање и обрада:
"ГЕОЦЕНТАР" СОМБОР

URBANISTIČKO-ARHITEKTONSKE RAZRADE LOKACIJE ZA IZGRADNJU POSLOVNOG OBJEKTA - TRGOVINE NA MALO SPRATNOSTI P+0, NA KATASTARSKIM PARCELAMA 3246, 3247, 3248 I 3249 KO APATIN

S

LEGENDA

- postojeća vodovodna mreža
- postojeća kanalizaciona mreža
- postojeća elektroenergetska NN mreža
- postojeća trasa pretplatničkog TT kabla i PE cevi
- postojeća trasa telekomunikacija KDS
- postojeći polietilenski gasovod

PLANIRANI PRIKLJUČCI NA SPOLJNU MREŽU

- priključak na vodovodnu mrežu
- priključak na kanalizacionu mrežu
- NN SKS 4x16
- tipski OMM tip POMM-1 na betonskom stubu NN mreže - priključak tipskog OMM izveden kabelom tipa PP00-A 4x25mm²
- priključak na TT mrežu
- priključak na KDS mrežu
- odvodnja atmosferske vode
- s.u. separator ulja

razmera:	list:
R = 1:500	08

datum: april 2025/Apatin

dok: 10/2025

odgovorni urbanista: Svetlana Janković,dipl.inž.arh.

saradnik:
Vojo Pejić, dipl. inž. arh.
Milena Senjak Pejić, mast. inž. građ.
Radman Pejić, mast. inž. arh.

plan: Urbanistički projekat urbanističko-arhitektonske razrade lokacije

za izgradnju poslovnog objekta - trgovine na malo spratnosti P+0, na katastarskim parcelama 3246, 3247, 3248 i 3249 KO Apatin

naručilac: GRANTEX GROUP DOO Beograd, Prvoboraca 9/1

crtež: SKUPNI PRIKAZ KOMUNALNE INFRASTRUKTURE SA PRIKLJUČCIMA NA SPOLJNU MREŽU

URBAN PLANNING